

AGENCIA DE COOPERACIÓN INTERNACIONAL DE COREA

Felicidad para todos con global KOICA!



**WORLD
FRIENDS**
KOREA

Cultura y Desarrollo Economico de Corea y Acividades de KOICA en Colombia

Felicidad para todos con global KOICA!



COREA



UBICACIÓN



- **En el noreste del continente asiático
(en el sur de la Península de Corea)**

DIVISIÓN



- Por la Segunda Guerra Mundial y por la Guerra de Corea
- Dividido por el Paralelo 38

DIVISIÓN



- **Dividido por la zona desmilitarizada**
- **Muchas armas y soldados**
- **Gran tensión militar**

TERRITORIO



- Territorio: 99,720 km •
(70% área montañosa)
- Población: 51,465,228
- Capital: Seúl
- Sistema Político:
República Democrática.
- Idioma Oficial: Coreano

BANDERA



- **4 trigramas en negro:**
 - 3 líneas: Cielo
 - 4 líneas: Fuego
 - 5 líneas: Agua
 - 6 líneas: Tierra
- **Color Rojo:** luz
- **Color Azul:** oscuridad
=> **Movimiento continuo**
Armonía, Equilibrio
- **Color Blanco :** Paz

ESTACIONES



ECONOMIA

(Año 2016)

- **PIB** : **1,404 billones de dólares**
(11° en el mundo).
- **Ingreso per cápita** : **\$27,571 (1960 - \$ 79)**
- **Exportación** : **\$495.5 billones**
(1960 - \$33 millones)
- **Importación** : **\$405.7 billones**
(1960 - \$343 millones)
- **Volumen Total de Exportacion** : **8° en el mundo.**

INDUSTRIA

Fabricación de buques
Nº 1 en el mundo



Semiconductores
Nº 2 en el mundo



Industrias Clave

**Productos
electrodomesticos**
Nº 4 en el mundo



Automóviles
Nº 5 en el mundo



SOCIEDAD Y CULTURA

Antes

- Sociedad agraria y conservadora
- Respetar a los mayores y cuidar a los padres
- Sociedad dominada por los hombres
- Sociedad dividida en 3clases : noble, clase media, esclavo

**1945-
Hoy**

- No clase social
- Igualdad de educación y oportunidades(entre mujeres y hombres)
- Oportunidad de trabajo en el sector público y privado por las habilidades personales
- Superioridad de las mujeres comparado con hombres(en casa y lugar del trabajo)

KOICA **CASA Y TRAJE TRADICIONAL**

Korea International
Cooperation Agency

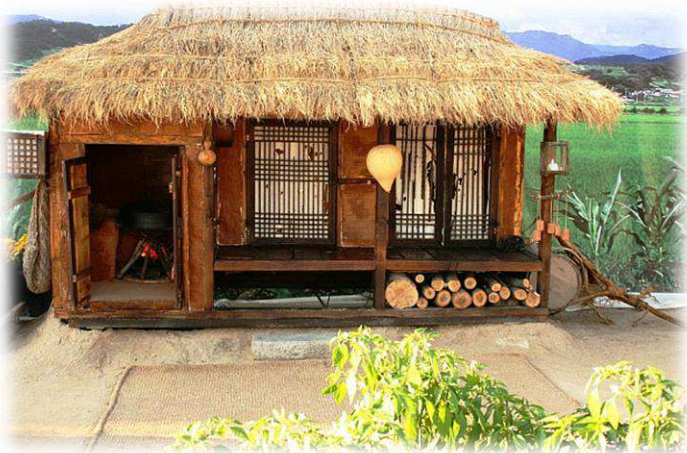

KOICA CASA Y TRAJE TRADICIONAL

Korea International
Cooperation Agency



KOICA RITOS ANCESTRALES

Korea International
Cooperation Agency



- En los días festivos y un día antes de cada aniversario en memoria de los fallecidos,
 - la familia se reúne y prepara comida
 - Hace reverencia
 - Comparte la comida



KOICA DANZAS TRADICIONALES

Korea International
Cooperation Agency



Bu Chae Choom
(danza del palacio)

Gang Gang Sul Rae
(danza del pueblo)



KOICA **JUEGOS TRADICIONALES**

Korea International
Cooperation Agency



Jul Da Ri Gi:
Colaboración y solidaridad en
equipo



Sa Mul No Ri
Para descansar del trabajo en
campo

KOICA DEPORTES TRADICIONALES

Korea International
Cooperation Agency



• Ssi Reum



• Tae kwon do

COMIDA



- Más verdura que carne y pescado

COMIDA

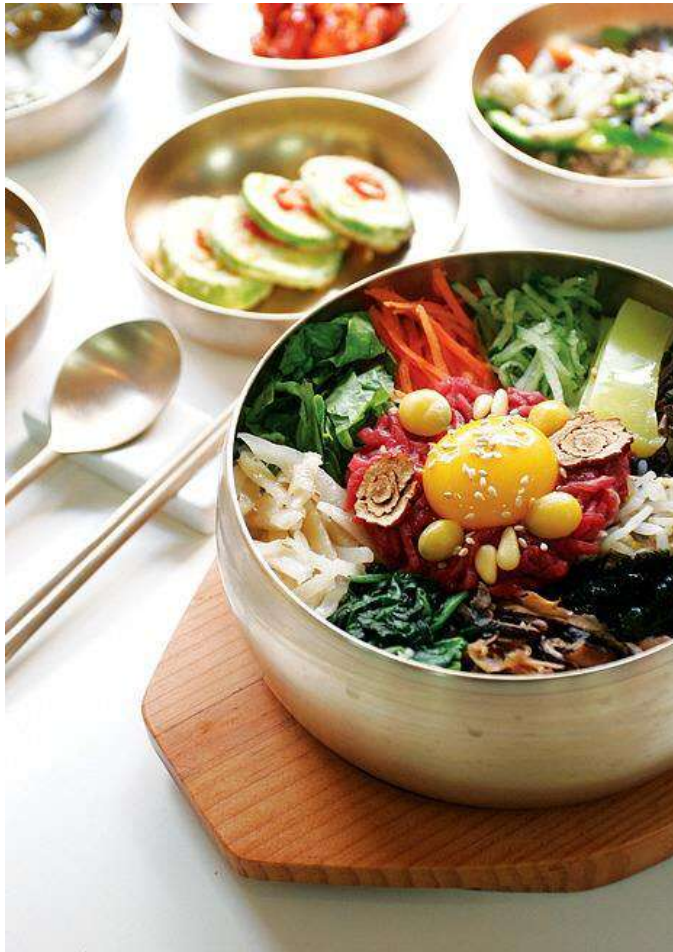

Bi Bim Bab



Bul Go Gi

HISTORIA



Independencia
1945



Guerra de Corea
1950-1953

Go jo seon/
Primer Reino
2333 B.C.

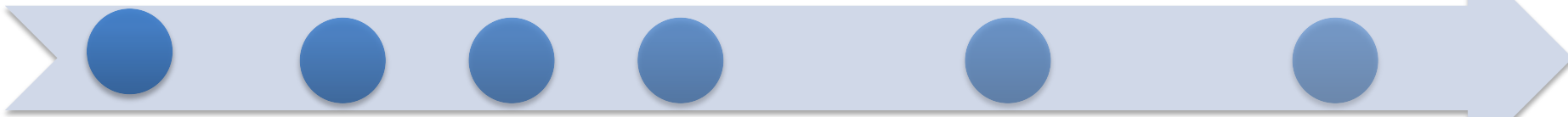

1910
Colonizacion de Japón

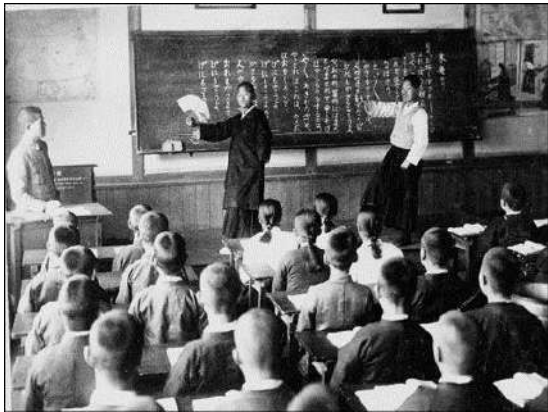

1948
Primer Gobierno de



1960s~
Cambio de
Gobierno por
elecciones
generales

GURRA de COREA

25.junio.1950~20.julio.1953

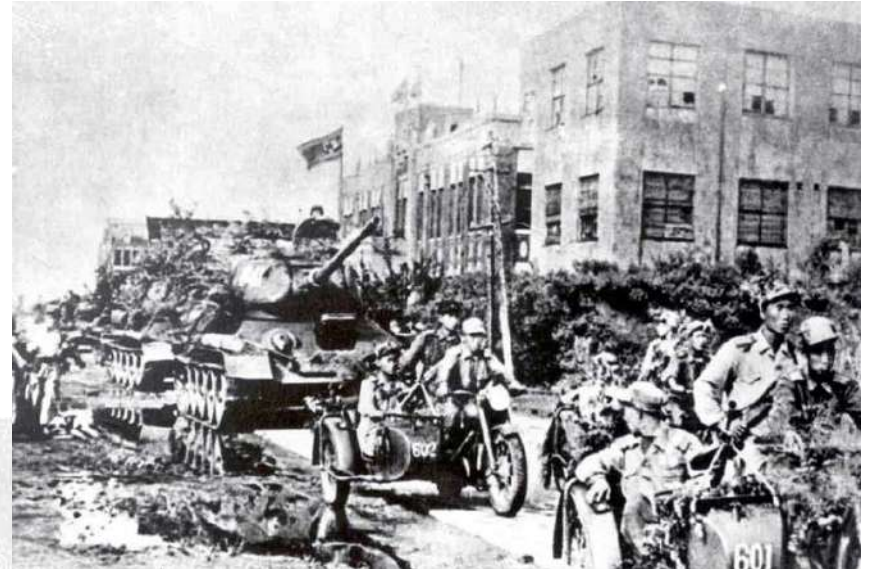

•Participaron 933,000 soldados de diferentes naciones (16países incluyendo Colombia)



GUERRA de COREA

- 1.500,000 muertes/1.200,000 desaparecidos
- 3.600,000 heridos/10 millones separados

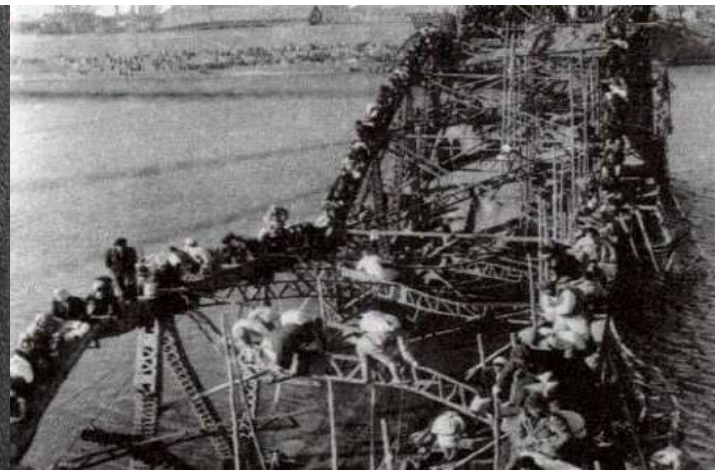

DESARROLLO ECONOMICO de COREA



1960s

- **Industria ligera**



1970s ~ 1980s

- **Industria química y pesada**



1990s ~ 2000s

- **Industria de tecnología**

DESARROLLO ECONOMICO de COREA

PIB(per cápita)

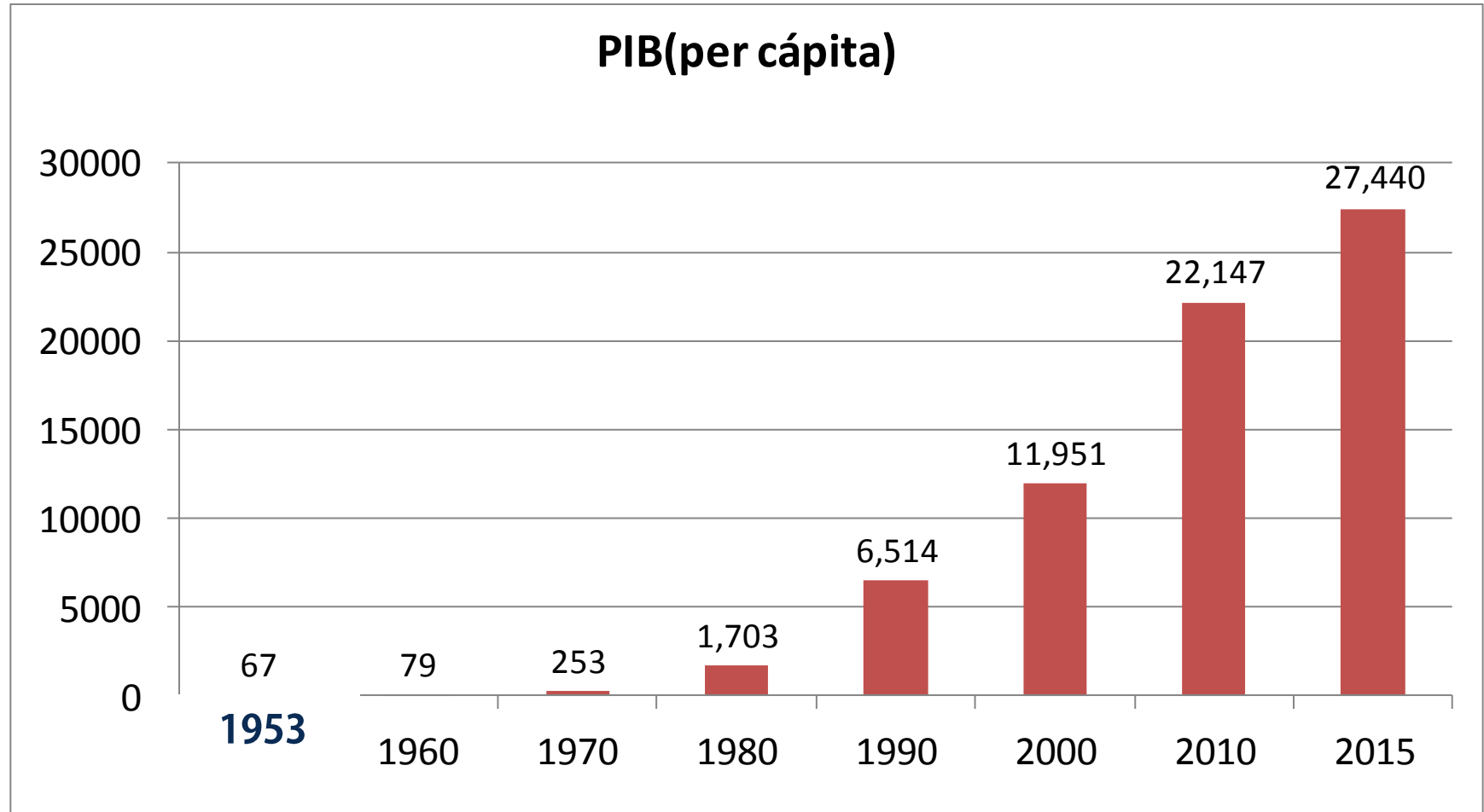

DESARROLLO ECONOMICO de COREA

PIB(per cápita)

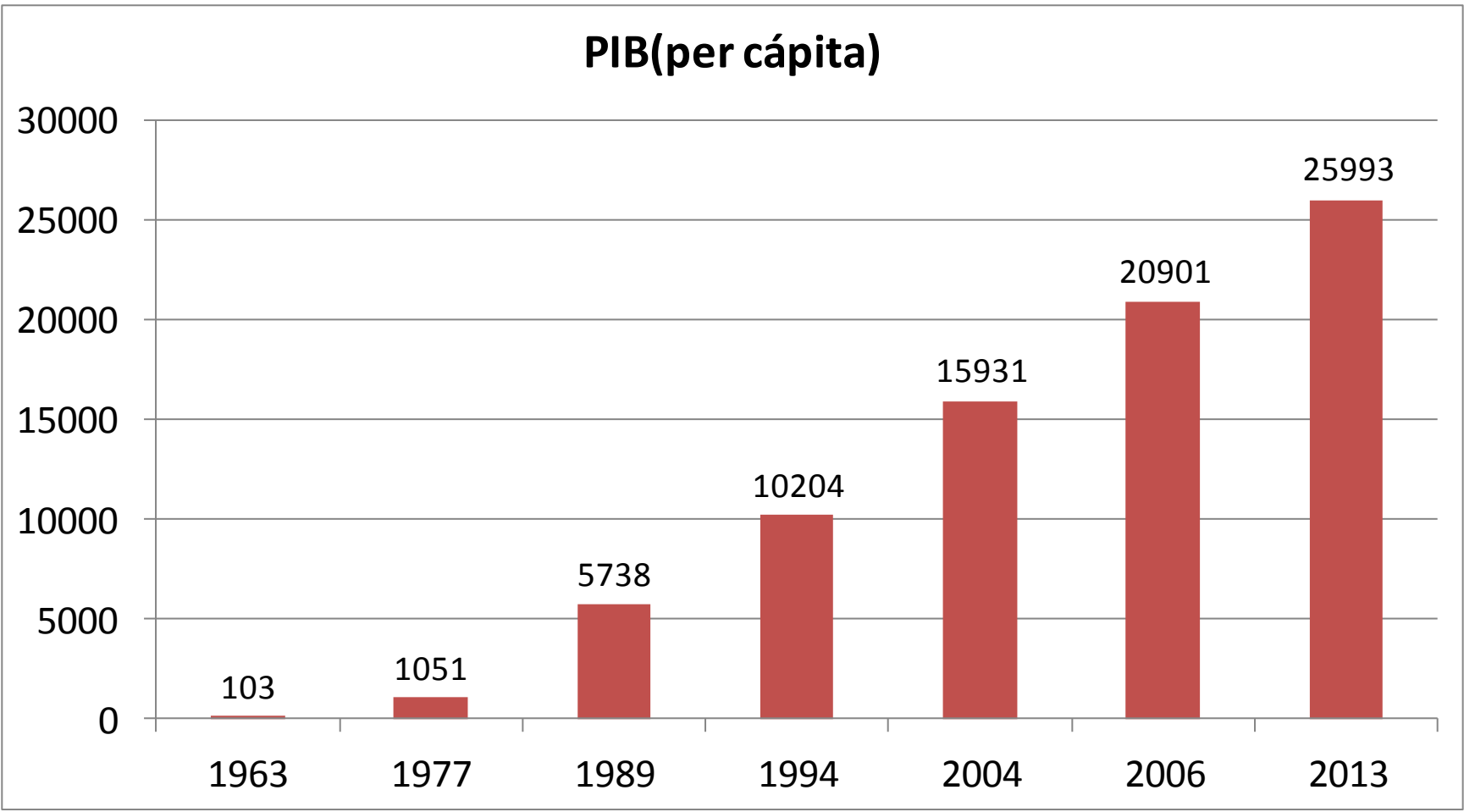

ARROYO en SEÚL (Cheong gye)

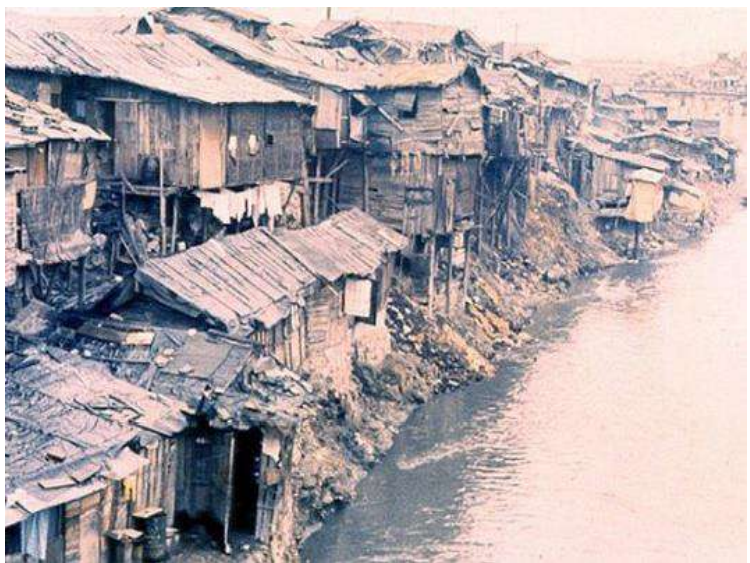

En los 1960s



2017



RIO HAN(Hangang)



En los 1950s



2017



SEÚL



Gang Buk:
Ciudad
Administrativa
y Política



Gang Nam:
Ciudad
Comercial y
Financiera



PLANO de METRO en SEÚL

PLANO DE METRO EN SEÚL

Legend for the Seoul Metro map:

- Line numbers and colors: 1 (blue), 2 (orange), 3 (green), 4 (red), 5 (purple), 6 (brown), 7 (yellow), 8 (pink), 9 (grey), 10 (light blue), 11 (dark blue), 12 (light green), 13 (light orange), 14 (light purple), 15 (light brown), 16 (light yellow), 17 (light pink), 18 (light grey).
- Station types: Transfer station (transfer symbol), Rapid station (R), Express station (E), Standard station (S), Light rail station (L), Bus rapid transit station (BRT).
- Other symbols: Airport (A), Light rail (L), BRT (BRT), and various transfer symbols.

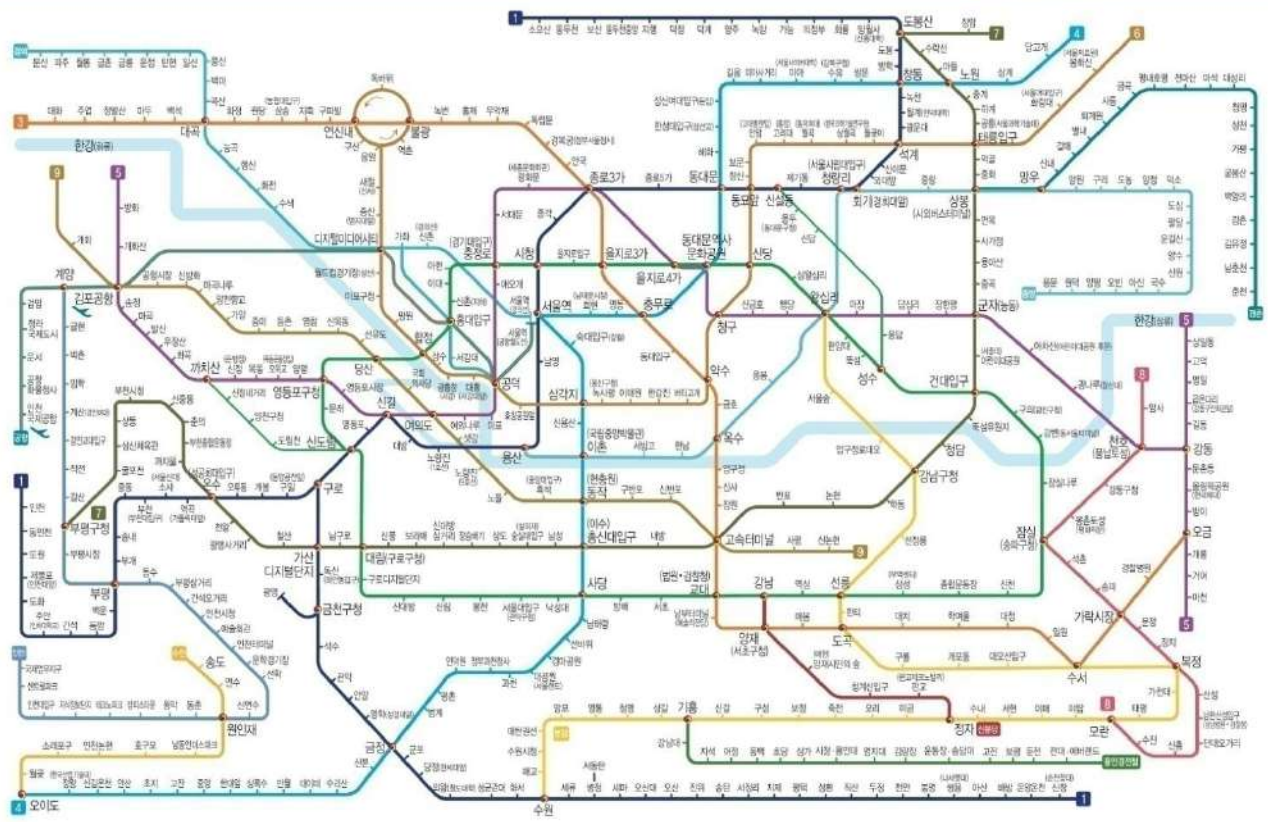

- 18 líneas de metro y tren en la zona metropolitana de Seúl
- Servicio rápido, económico y conveniente.

CAUSAS del DESARROLLO

Plan nacional de desarrollo socio-economico a lo largo tiempo

Mucha competencia y habilidad personal

Políticas económicas orientadas a la exportación

Mayor inversión y énfasis en la educación (más o menos 10% de PBI)

Mucha responsabilidad

HANGEUL

ㄱ	ㄴ	ㄷ	ㄹ	ㅁ	ㅂ
ㅅ	ㅇ	ㅈ	ㅊ	ㅋ	ㆁ
ㅍ	ㅎ	ㅊ	ㅌ	ㅍ	ㅑ
ㅓ	ㅕ	ㅗ	ㅛ	ㅜ	ㅠ

- 10 vocales
- 14 consonantes
- Creadas en el siglo XV



HANGEUL

C O L O M B I A

ㅋ ㄴ ㄹ ㄴ ㅁ ㅂ ㅣ ㅏ
콜 롬 비 아

B O G O T A

ㅂ ㄴ ㄱ ㄴ ㅌ ㅏ
보 고 타

A M O R

ㅏ ㅁ ㄴ ㄹ
아 모 르

S A R A N G

ㅏ ㅏ ㄹ ㅏ ㅇ
사 랑

A M I G O

ㅏ ㅁ ㅣ ㄱ ㄴ
아 미 고

S O L

ㅏ ㄴ ㄹ
솔

RELACIONES entre COREA y COLOMBIA

- **Participación en la Guerra de Corea:**
 - **5,100 soldados colombianos**
- **Relaciones diplomáticas : 1962**
- **Exportación (Colombia→Corea) : 600 millones de dólares
(petróleo, café, flor, etc.)**
- **Importación (Corea→Colombia): 1,510 millones de dólares
(Vehículos, autopartes, electrodomesticos)**
- **Empresas Coreanas : SAMSUNG, LG, SK, KIA, HYUNDAI, etc.**

MISIÓN

- **Reducir la pobreza y mejorar la calidad de vida de la población vulnerable de los países socios**

VISIÓN

- **Construir el mundo mejor trabajando juntos**

AREAS PRIORITARIAS

- **Construcción de Paz**
- **Desarrollo rural y urbano**
- **Transporte**
- **Industria**

- **Presupuesto: 750 millones de dólares anuales**
- **Países de Cooperación : mas de 50**
- **Oficinas en el exterior: 46**
- **Asia, África, Medio Oriente**
- **América Latina (8):**
 - **Colombia, Peru, Paraguay, Bolivia, Guatemala, El Salvador, Ecuador, República Dominicana**

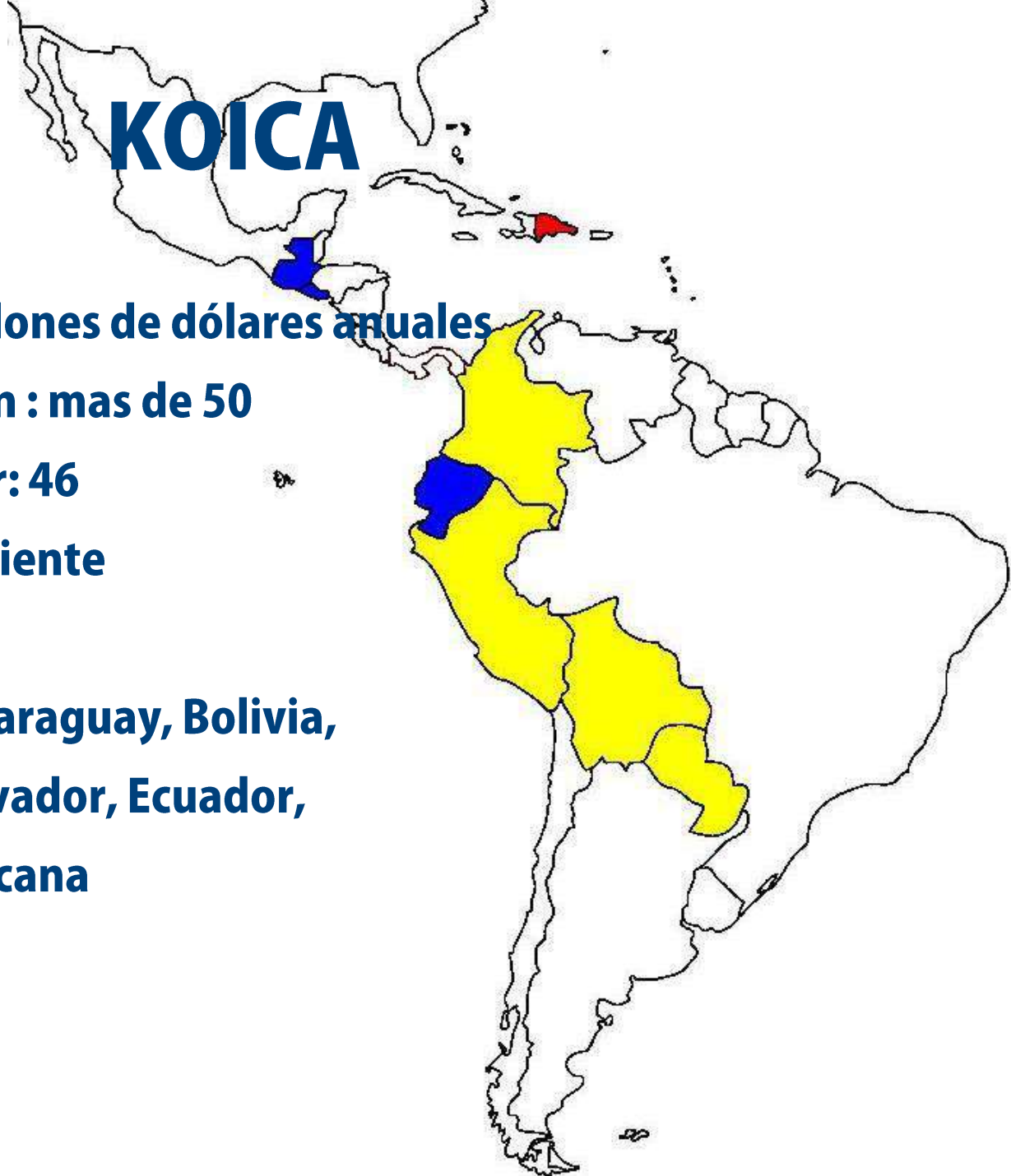

PROGRAMAS de COOPERACION



KOICA ACTIVIDADES de KOICA

Korea International
Cooperation Agency

- **Establecimiento de Oficina de KOICA en Colombia : 2009**
- **Monto anual : 7-8 millones USD**
- **Áreas principales : Construcción de paz, Desarrollo Rural, Transporte, Industria**
- **Programas principales de Cooperación:**

Proyectos

Voluntarios

Becarios

CIAT



PROYECTOS

- Programa integral incluyendo construcción de infraestructura, equipamiento, capacitación e institucionalidad.



PROYECTOS en IMPLEMENTACIÓN

**1. CENTRO DE
REHABILITACION
INTEGRAL**
USD \$11.500.000 / BOGOTÁ



PROYECTOS en IMPLEMENTACIÓN

2. Desarrollo Rural
USD \$5.000.000



PROYECTOS en IMPLEMENTACIÓN



3. Calidad del Aire
USD \$5.000.000

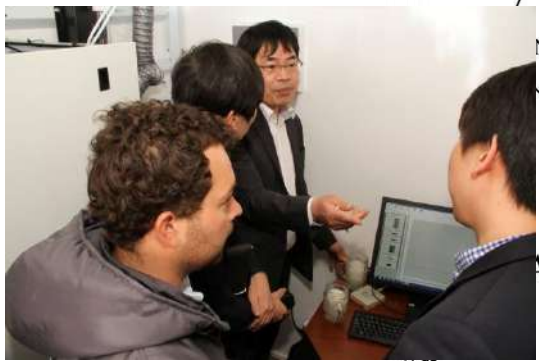

PROYECTOS en IMPLEMENTACIÓN



**4. Plan Maestro
Desarrollo de
Parques Científicos**
USD \$2.500.000



PROYECTOS en IMPLEMENTACIÓN



5. Desarrollo de Mipymes
USD \$3.000.000



PROYECTOS en IMPLEMENTACION



6. Fortalecimiento de la cadena de valor hortofrutícola
USD \$4.000.000

7. Fortalecimiento de la Industria de Auto partes
USD \$5.000.000

BECARIOS



- **Objetivo:**
 - **Compartir la experiencia y conocimiento de desarrollo de Corea**
- **Mas de 900 becarios colombianos hasta 2016**
- **Principales áreas:**
 - **Transporte, Seguridad**
 - **Desarrollo Rural y Urbano**
 - **Economía, etc.**
- **Organización:**
 - **Asociación de exbecarios**

BECARIOS

- **Tipos de cursos:**
 - **Curso País** : curso dirigido a un solo país
 - **Curso Global** : curso dirigido a varios países
 - **Maestría: 20**
- **Requerimientos:**
 - **Conocimiento y experiencia en área del curso**
 - **Buen manejo de ingles**
 - **Trabajo en el sector público**
 - **Buenas condiciones de Salud**



▷ La reunion anual de ex-becarios 2015



▷ Los becarios de Saemaul Undong durante su curso en Corea 2014

KOICA TRABAJO SOCIAL entre BECARIOS y VOLUNTARIOS

Korea International
Cooperation Agency



- **Noviembre 2015 : Educacion de Reciclaje, Colegio Bolivar, Ubate**
- **Noviembre 2016 : Mejoramiento de Ambiente Educativo, Bogota**

KOICA **ENVIO de VOLUNTARIOS**

Korea International
Cooperation Agency

- Bajo el espíritu de "*Compartir y Respetar*", los voluntarios y expertos coreanos son enviados a países en vías de desarrollo para brindar sus servicios y compartir sus conocimientos por un período de 2 años.



KOICA VOLUNTARIOS ACTUALES

Korea International
Cooperation Agency

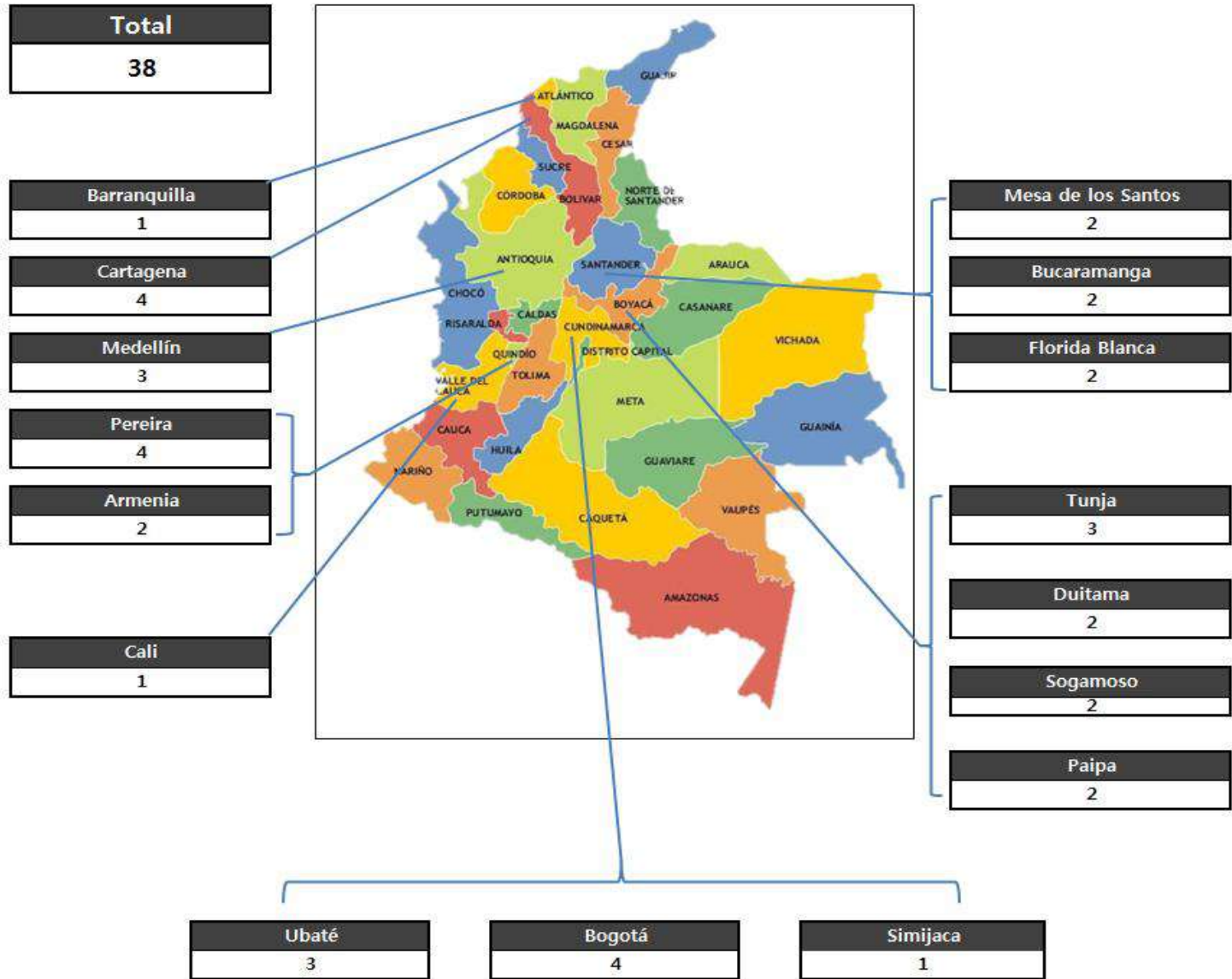

VOLUNTARIOS ACTUALES

Korea International
Cooperation Agency

ÁREA	TEMA	KOV
EDUCACIÓN	Idioma y cultura de Corea	6
	Desarrollo juvenil	1
	Informática	4
	Física	5
	Primera infancia	1
	Primaria	2
	Música	3
	Arte	5
	Especial	1
	Matemática	1
	AGRICULTURA	Agricultura
SALUD	Enfermería	3
	Radiología	2
OTROS	Economía	2
	Ley	1
TOTAL		38

**Para más información, Visita nuestra página de Facebook:
<https://www.facebook.com/koica.colombia>**

Sugerencias y Opiniones

**Carrera 9 No. 113-52 Oficina 1107
Bogotá D.C. Colombia
(571)743-2123~5/ 743-8881 ~2**